PROJEKT	Projekt DEMO
ADRES	Skarżyńskiego 5, 31-866 Kraków
KLIENT	SOLVE-NET
DATA	26.06.2020
UTWORZONO	26.06.2020, 14:09
UTWORZYŁ	Marcin Pawlik

RAPORT TECHNICZNY - Projekt DEMO

ZGŁOSZEŃ: 12

Utworzono za pomocą aplikacji www.pocketinspections.com

LEGENDA	A: 8, 11

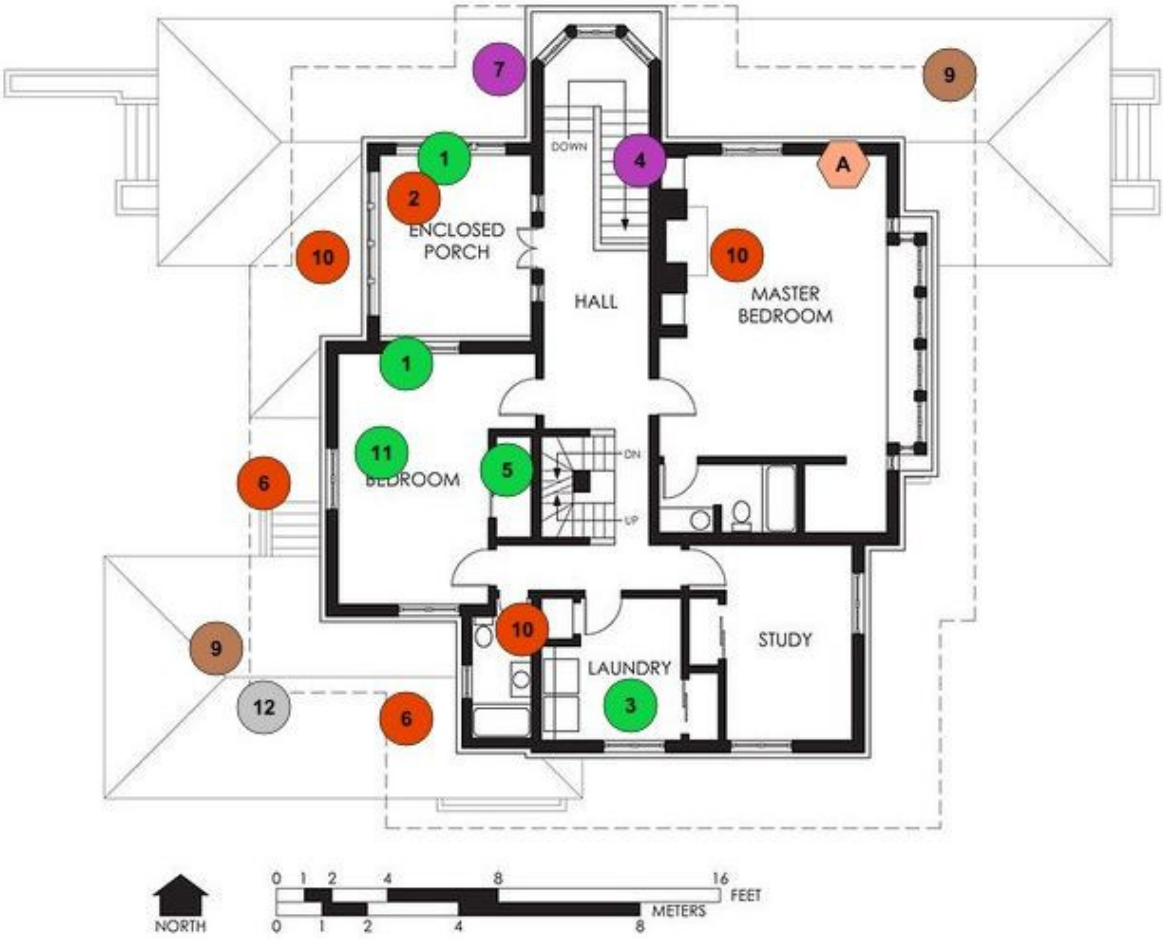

Piętro 1

Utworzono za pomocą aplikacji www.pocketinspections.com

PRACE WYKOŃCZENIOWE

ZGŁOSZEŃ: 5

Utworzono za pomocą aplikacji www.pocketinspections.com

#1	Odchylenia od pionów powyżej normy
Kategoria	Prace wykończeniowe
Typ	Usterka
Wykonawca	Solve-Net
Data zakończenia	30.04.2020

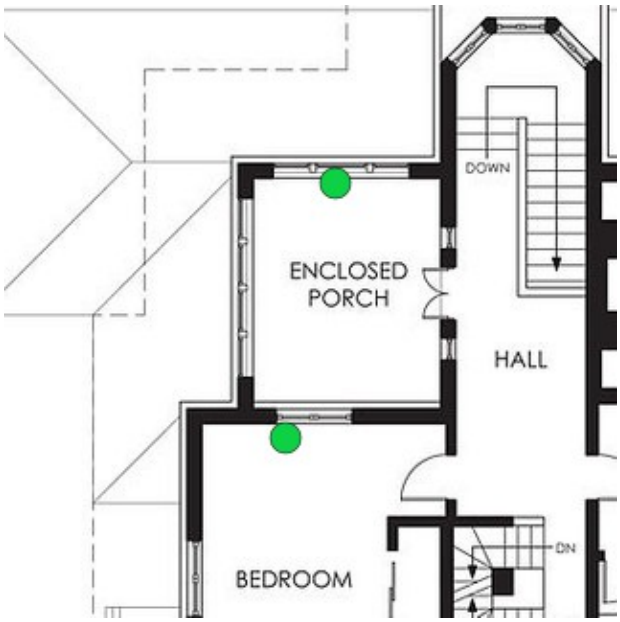

Piętro 1

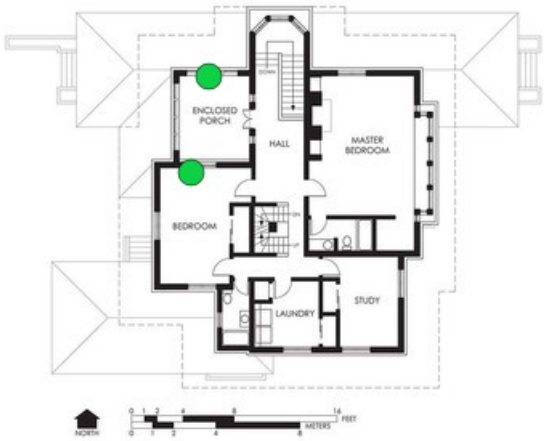

Piętro 1

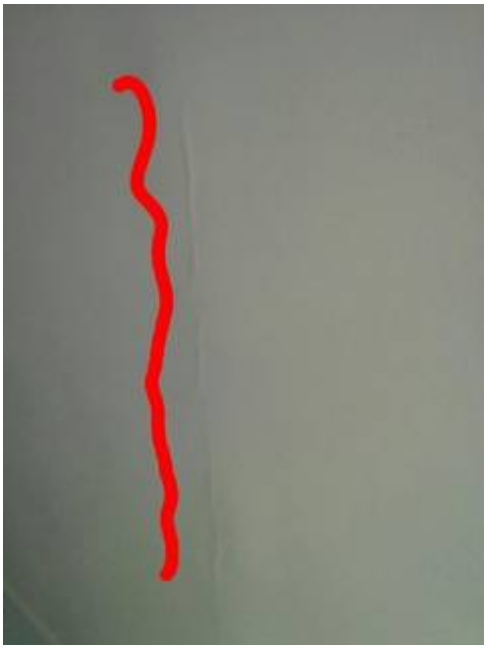

Fot. 1

Fot. 2

Utworzono za pomocą aplikacji www.pocketinspections.com

#3	Porysowana stolarka okienna m. 77
Kategoria	Prace wykończeniowe
Typ	Usterka
Wykonawca	Okno-Pol

Piętro 1

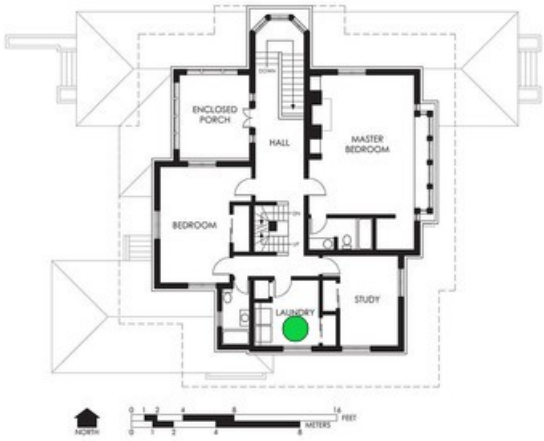

Piętro 1

Fot. 3

Fot. 4

Utworzono za pomocą aplikacji www.pocketinspections.com

#5	Zarysowany szyld drzwi m.44
Kategoria	Prace wykończeniowe
Typ	Usterka
Wykonawca	Okno-Pol
Data zakończenia	02.09.2020

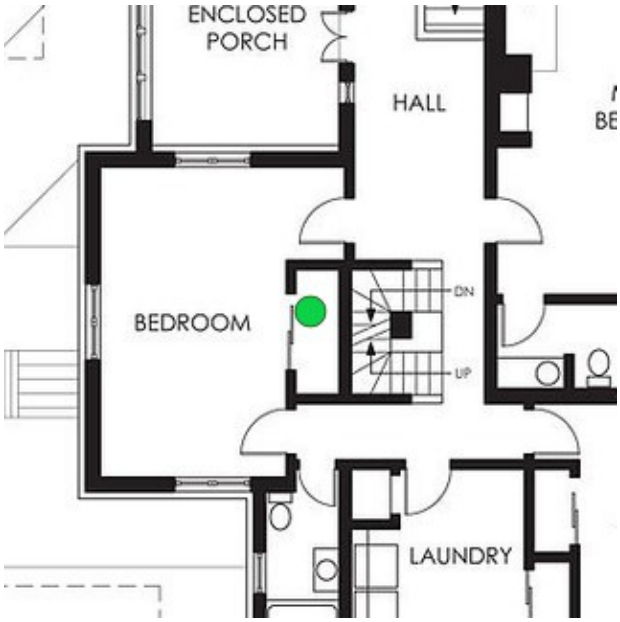

Piętro 1

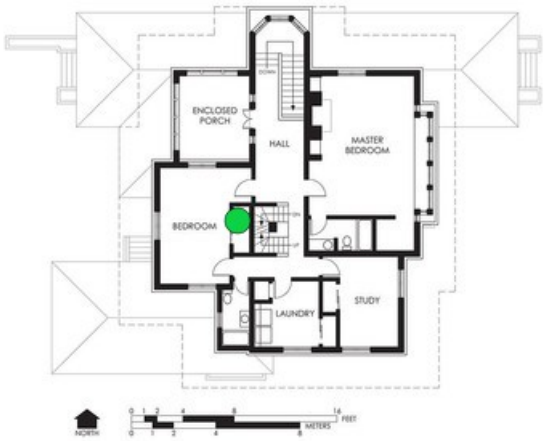

Piętro 1

Fot. 5

Fot. 6

Utworzono za pomocą aplikacji www.pocketinspections.com

#8	Uzupełnić ubytki tynku
Kategoria	Prace wykończeniowe
Typ	Usterka
Wykonawca	Solve-Net
Data zakończenia	26.03.2020

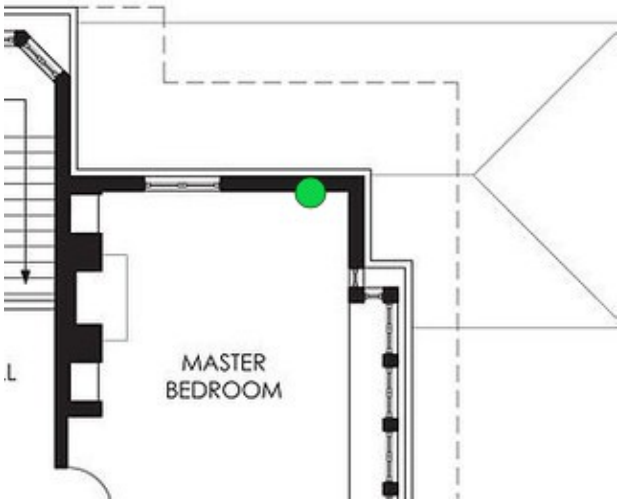

Piętro 1

Piętro 1

Fot. 7

Fot. 8

Utworzono za pomocą aplikacji www.pocketinspections.com

#11	Malowanie do poprawy
Kategoria	Prace wykończeniowe
Wykonawca	Solve-Net
Data zakończenia	26.03.2020

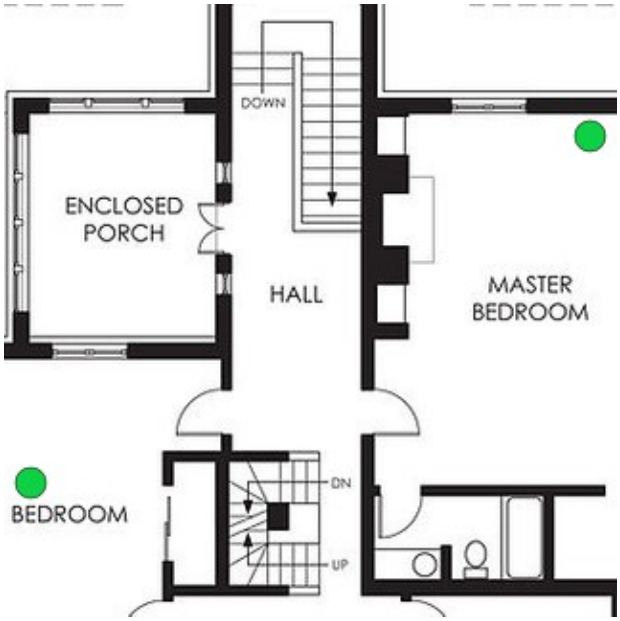

Piętro 1

Piętro 1

Fot. 9

Fot. 10

Utworzono za pomocą aplikacji www.pocketinspections.com

KONSTRUKCJA

ZGŁOSZEŃ: 3

Utworzono za pomocą aplikacji www.pocketinspections.com

#2	Przecieki posadzki w garażu podziemnym
Kategoria	Konstrukcja
Dodatkowy opis	Wykwity wapienne, degradacja posadzki
Typ	Usterka
Wykonawca	Solve-Net
Data zakończenia	26.03.2020

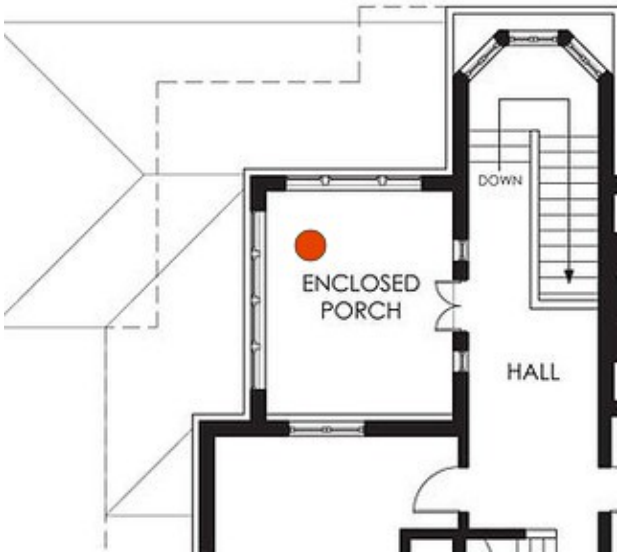

Piętro 1

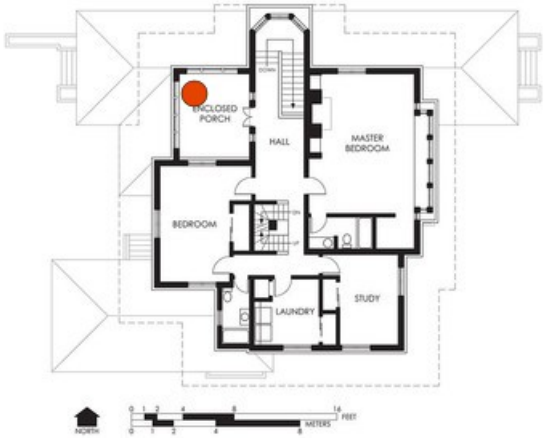

Piętro 1

Fot. 11

Fot. 12

Utworzono za pomocą aplikacji www.pocketinspections.com

#6	Poprawić wykończenie muru oporowego
Kategoria	Konstrukcja
Wykonawca	Solve-Net
Data zakończenia	18.04.2020

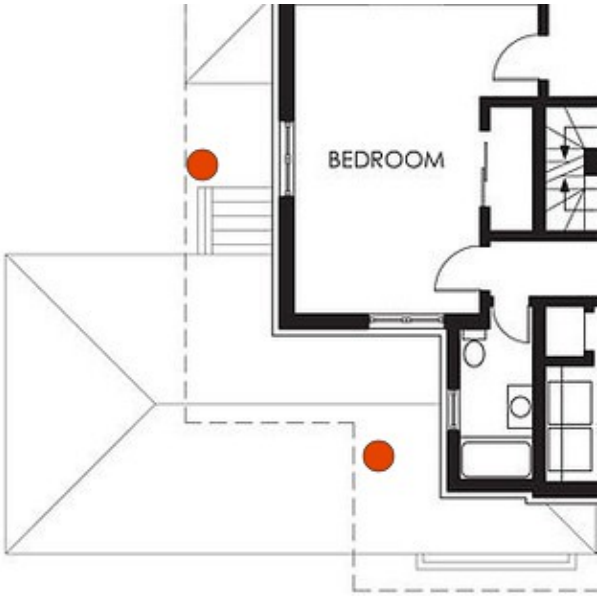

Piętro 1

Piętro 1

Fot. 13

Fot. 14

Utworzono za pomocą aplikacji www.pocketinspections.com

#10	Ubytki oraz degradacja posadzki
Kategoria	Konstrukcja
Typ	Usterka
Wykonawca	Solve-Net

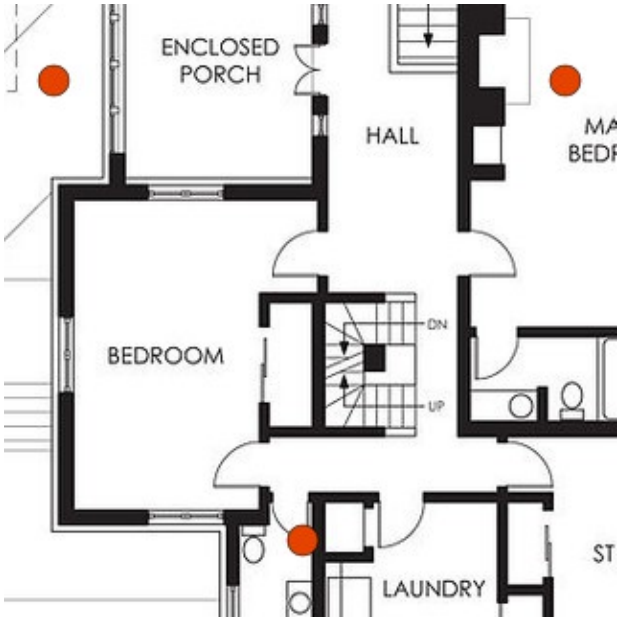

Piętro 1

Piętro 1

Fot. 15

Fot. 16

Utworzono za pomocą aplikacji www.pocketinspections.com

POZOSTAŁE PRACE

ZGŁOSZEŃ: 2

Utworzono za pomocą aplikacji www.pocketinspections.com

#4	Klawiszowanie i pęknięcia płyt chodnikowych
Kategoria	Pozostałe prace
Dodatkowy opis	Liczne pęknięcia i klawiszowymi płyt - strona zachodnia budynku
Typ	Zadanie
Status	Nowy
Wykonawca	Solve-Net
Data zakończenia	26.03.2020

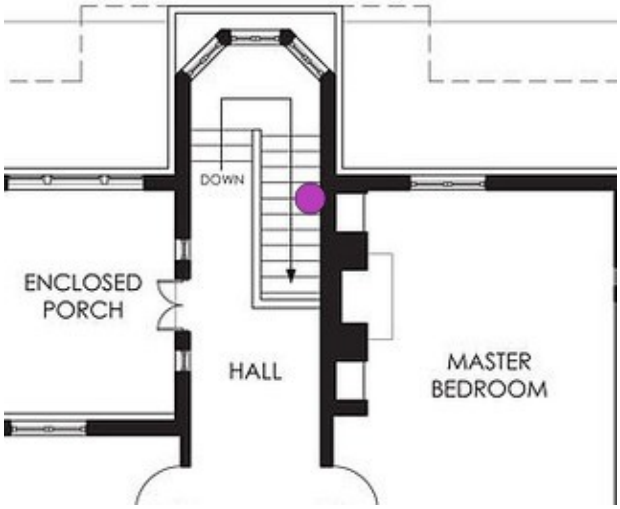

Piętro 1

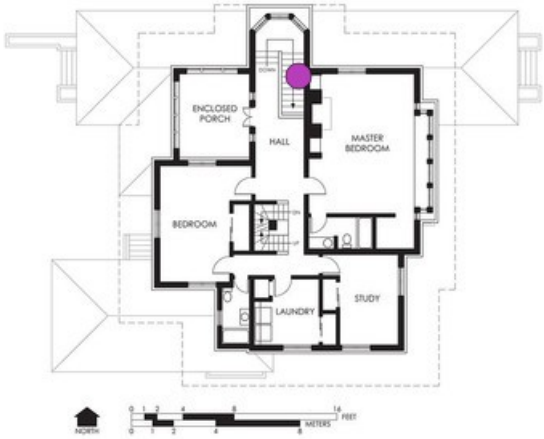

Piętro 1

Fot. 17

Fot. 18

Utworzono za pomocą aplikacji www.pocketinspections.com

#7	Zabrudzenia kostki brukowej
Kategoria	Pozostałe prace
Dodatkowy opis	Strona południowa
Typ	Zadanie
Wykonawca	Solve-Net
Data zakończenia	30.04.2020

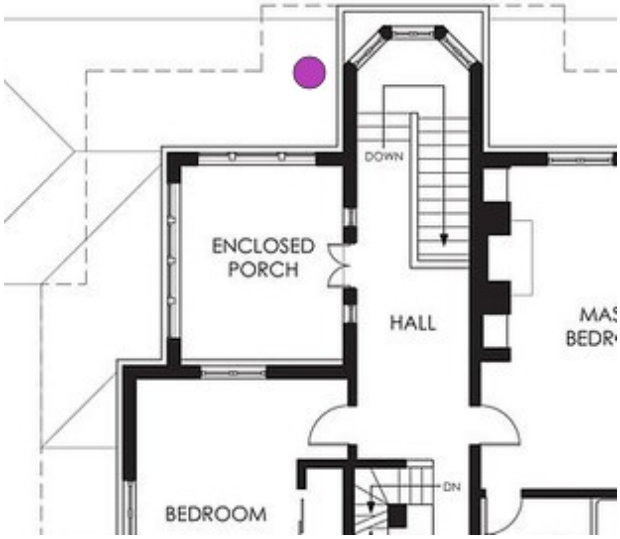

Piętro 1

Piętro 1

Fot. 19

Fot. 20

Utworzono za pomocą aplikacji www.pocketinspections.com

INSTALACJA ELEKTRYCZNA/TELETECHNICZNA

ZGŁOSZEŃ: 1

Utworzono za pomocą aplikacji www.pocketinspections.com

#9	Sprawdzić stan systemu PPOŻ
Kategoria	Instalacja elektryczna/teletechniczna
Dodatkowy opis	Inspekcja systemów PPOŻ
Wykonawca	FIRE-Sys
Data zakończenia	04.05.2020

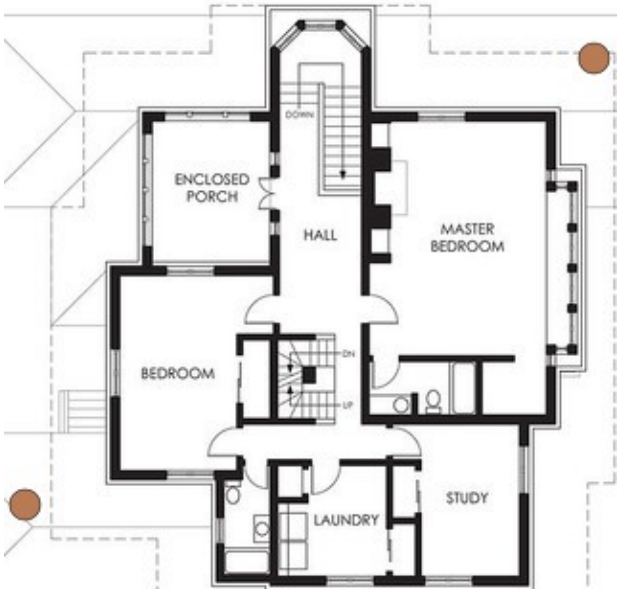

Piętro 1

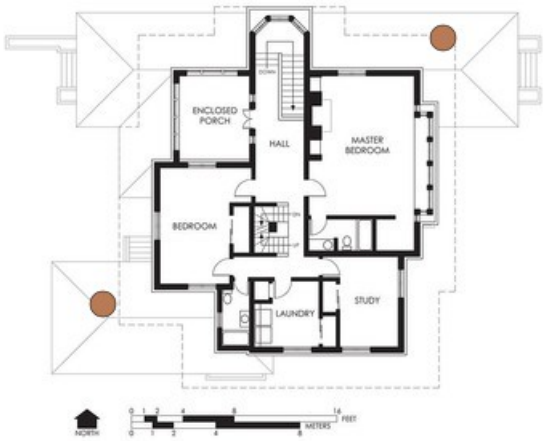

Piętro 1

Fot. 21

Fot. 22

Utworzono za pomocą aplikacji www.pocketinspections.com

UWAGI BHP

ZGŁOSZEŃ: 1

Utworzono za pomocą aplikacji www.pocketinspections.com

#12	Zabezpieczyć wykop przed możliwością wpadnięcia
Kategoria	Uwagi BHP
Dodatkowy opis	Uwagi po kontroli BHP
Wykonawca	FIRE-Sys
Data zakończenia	26.03.2020

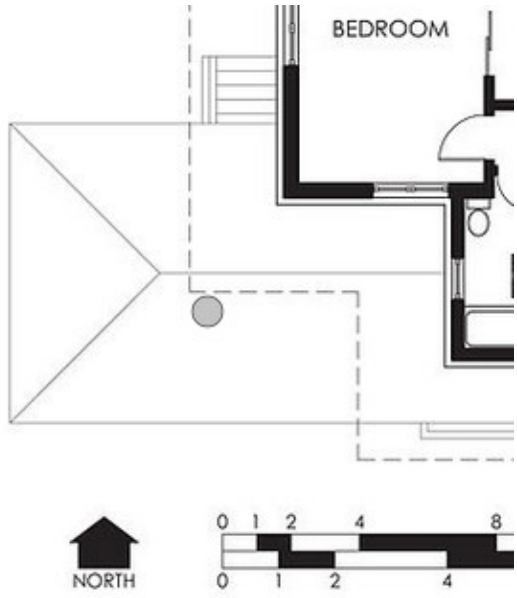

Piętro 1

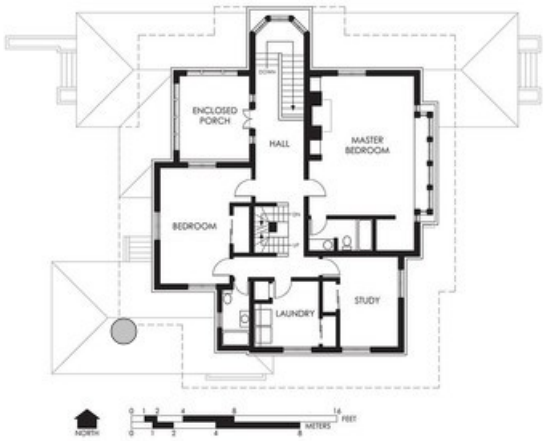

Piętro 1

Utworzono za pomocą aplikacji www.pocketinspections.com

DOKUMENTACJA FOTOGRAFICZNA

LICZBA ZDJĘĆ: 22

Utworzono za pomocą aplikacji www.pocketinspections.com

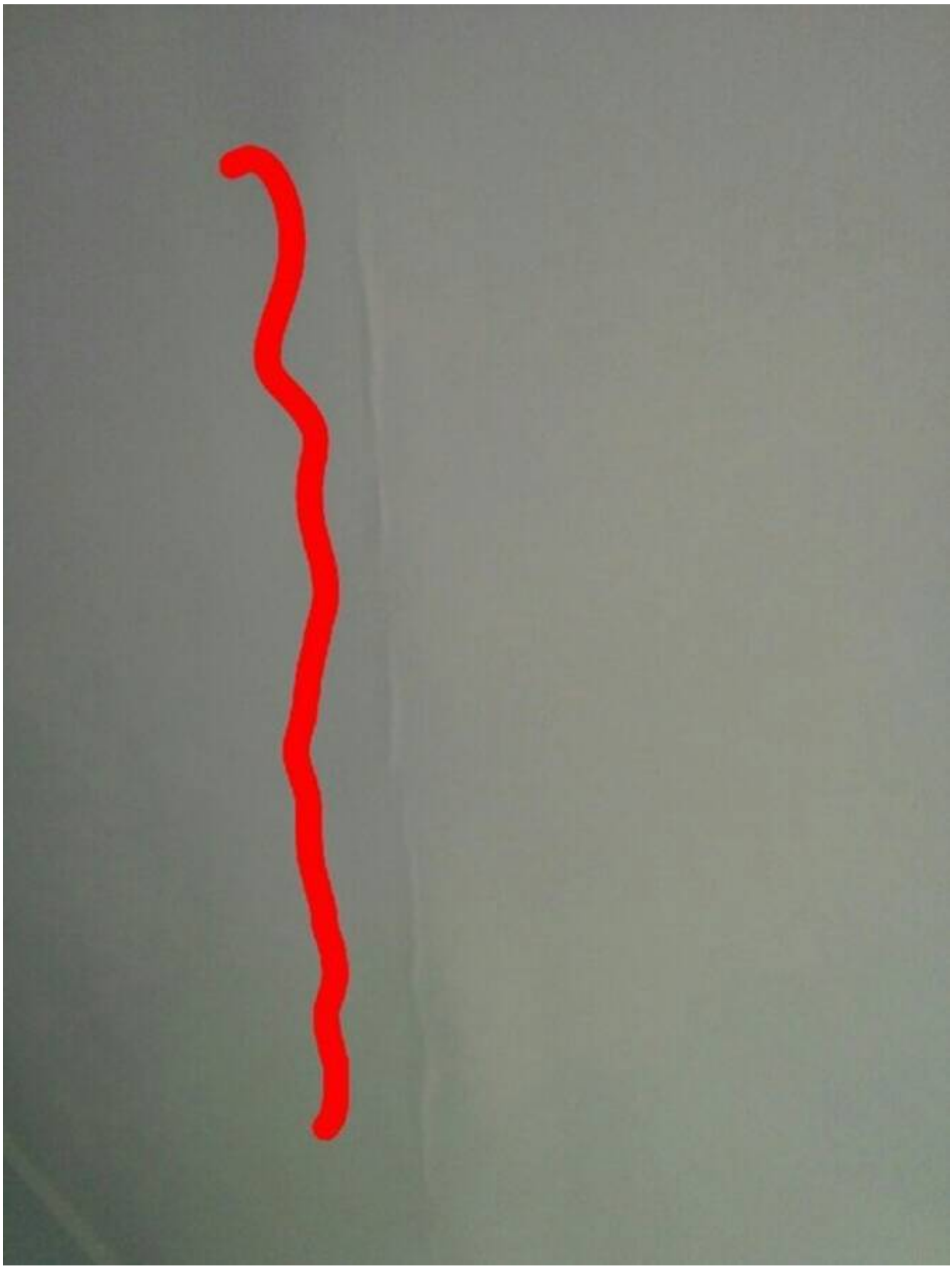

Fot. 1

Fot. 2

Utworzono za pomocą aplikacji www.pocketinspections.com

Fot. 3

Utworzono za pomocą aplikacji www.pocketinspections.com

Fot. 4

Utworzono za pomocą aplikacji www.pocketinspections.com

Fot. 5

Utworzono za pomocą aplikacji www.pocketinspections.com

Fot. 6

Utworzono za pomocą aplikacji www.pocketinspections.com

Fot. 7

Utworzono za pomocą aplikacji www.pocketinspections.com

Fot. 8

Utworzono za pomocą aplikacji www.pocketinspections.com

Fot. 9

Utworzono za pomocą aplikacji www.pocketinspections.com

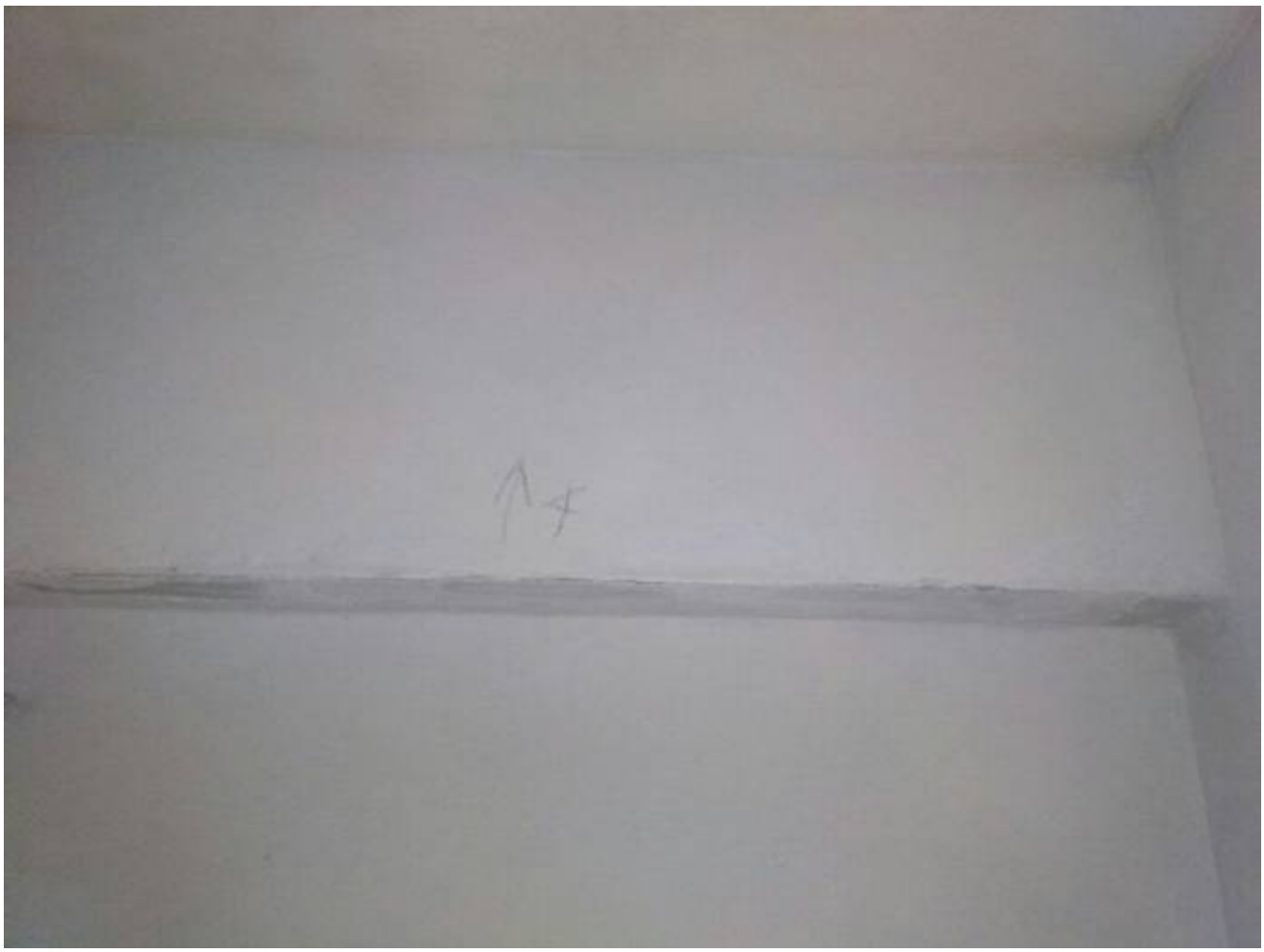

Fot. 10

Utworzono za pomocą aplikacji www.pocketinspections.com

Fot. 11

Utworzono za pomocą aplikacji www.pocketinspections.com

Fot. 12

Utworzono za pomocą aplikacji www.pocketinspections.com

Fot. 13

Utworzono za pomocą aplikacji www.pocketinspections.com

Fot. 14

Utworzono za pomocą aplikacji www.pocketinspections.com

Fot. 15

Utworzono za pomocą aplikacji www.pocketinspections.com

Fot. 16

Utworzono za pomocą aplikacji www.pocketinspections.com

Fot. 17

Utworzono za pomocą aplikacji www.pocketinspections.com

Fot. 18

Utworzono za pomocą aplikacji www.pocketinspections.com

Fot. 19

Utworzono za pomocą aplikacji www.pocketinspections.com

Fot. 20

Utworzono za pomocą aplikacji www.pocketinspections.com

Fot. 21

Utworzono za pomocą aplikacji www.pocketinspections.com

Fot. 22

Utworzono za pomocą aplikacji www.pocketinspections.com